

Jahresprogramm 2024

Kreisverband der Bienenzüchter
und Imker im Landkreis Rosenheim



www.imker-rosenheim.de



Vereinsfahne Kreisverband Rosenheim

Verwaltung: Frau Neuner, Gemeinde Rohrdorf 080 32/95 64 31
Vertreter: Herr Schoenleber 080 32/95 64 23

Die Fahne muss von den Ortsvereinen bei der Gemeinde Rohrdorf abgeholt und wieder zurückgebracht werden. Die Träger sind vom Ortsverein zu stellen.

Belegstelle Wendelstein

(VBC zertifizierte Belegstelle) Öffnung am Freitag, 31. Mai 2024

Belegstellenleiter: Aline Weichselbaumer, 0179 4243773, belegstelle-wendelstein@t-online.de
Anlieferungen: freitags, sowie jeden 1.+ 3. Dienstag im Monat (siehe Homepage)
freitags: 31.05.; 07.06.; 14.06.; 21.06.; 28.06.; 05.07.; 12.07.; 19.07.; 26.07.
dienstags: 04.06.; 18.06.; 02.07.; 16.07.

Treffpunkt: an der Auffahrt zur Wirtsalm in Bad Feilnbach

Abfahrt: im Konvoi zur Belegstelle um 19.00 Uhr

Vatervölker: 20 Vatervölker mit AV-Körung
Anton Eirainer, 08028 902843

Schutzkreis: 7,5 km (Bad Feilnbach, Brannenburg, Fischbachau, ... siehe Homepage)
Für alle Imker, die ihre Völker im Schutzkreis aufgestellt haben, besteht die Möglichkeit, eine kostenlose Königin von Herrn Eirainer zu beziehen.
Unsere Kontaktdaten sind: www.belegstelle-wendelstein.de
Belegstelle-wendelstein@t-online.de

Belegstelle Unterwieserwald Öffnung am Donnerstag, 1. Juni 2024

Belegstellenleiter: Peter Köpke, info@inntaler-imker.de
Anlieferungen: nach Absprache mit dem Belegstellenleiter, letzte Anlieferung 30. Juli 2022
Letzte Abholung: Mittwoch, 31. Juli 2024
Zuchtlinie: 99-120-599-2020

Für die benötigten Unterschriften, die als Nachweis der Anlieferung, Abholung und Begattungserfolg dienen, wird das Briefkastensystem angewendet. Für die Anlieferung für Imker ohne Fahrgenehmigung empfehlen wir, die Bienenköniginnen in Apidea-Kästchen mit geeigneten Transportboxen nach Vereinbarung anzuliefern. Ewk mit Schutzhäuschen und Individuelle Einzelaufstellung ist nur mit anerkannter Fahrerlaubnis möglich (diese sind bereits vergeben). Ein Drohnenabsperrgitter wird empfohlen.

Königinnen, Ableger, Weiselzellen und Zuchtstoff aus der Region

(X)-(XXXX) Czech Christian, 83026 Rosenheim, Wirtstraße 33, 08031/268740
(XXXX)-(+)-(++) Eggert Susanne, 83104 Hohenthann, Schönblick 4, 08065/1478
(XXX)-(XXXX)-(+) Eirainer Marion, 83730 Fischbachau-Elbach, Leitzachstr. 118, 08028/902843
(XXXX) Köpke Peter, 83122 Samerberg, Hundham 8, 0157/71687735
(+)-(++) Schäfer Karl-Heinz, 83104 Tuntenhausen, Sindlhausen 28, 08065/332
(X) Schaible Christian, 83026 Rosenheim, Unterkaltenbrunn 3, 08031/381956

Zuchtstoffabgabe nur nach Vereinbarung!

(X) = Zuchtstoff, (XX) = Weiselzellen, (XXX) = unbegattete Königin, (XXXX) = begattete Königin,
(+) = Ableger, (++) = Kunstschwarm



Fachwarte

Georg Bachmayr, Hohenthann	g.bachmayr@web.de	08065/1717
Christian Czech, Rosenheim	chr.czech@gmail.com	08031/268740
Kurt Ebner, Aschau	ebner.kurt@web.de	08057/909813
Markus Edelmann, Ramerberg	joker2607@-online.de	0160/7523223
Anton Eirainer, Elbach		0162/1380005
Monika Fischer, Söllhuben	monikafischer@gmx.de	0151/61628281
Markus Heimbuchner, Kolbermoor	MHeimi@freenet.de	08031/2088016
Helga Groß, Thansau	Veilchenstr. 9, 83101 Rohrdorf	08031/70989
Sepp Hermann, Kleinhöhenrain	info@schuhe-hermann.de	08063/7539
Thomas Mayer, Tuntenhausen	bee@soldardorm.de	0170/8619219
Robyn Mühlberger, Eggstätt	robynmuehlberger@mail.com	0163/7317727
Franz Pichler, Halfing		08055/8020
Karl-Heinz Schäfer, Tuntenhausen	schaefer-assling@t-online.de	08065/332
Andreas Sollinger, Großkarolinenfeld	andreas.sollinger@gmx.de	08067/893
Claus Steger, Amerang	claussteger@yahoo.de	08075/914855
Peter Vital, Albaching	peter.vital@gmx.de	08076/8859727

Bienensachverständige

Georg Bachmayr, Hohenthann	g.bachmayr@web.de	08065/1717
Christian Czech, Rosenheim	chr.czech@gmail.com	08031/268740
Kurt Ebner, Aschau	ebner.kurt@web.de	08057/909813
Markus Edelmann, Ramerberg	joker2607@-online.de	0160/7523223
Monika Fischer, Söllhuben	monikafischer@gmx.de	0151/61628281
Markus Heimbuchner, Kolbermoor	MHeimi@freenet.de	08031/2088016
Simon Hager, Samerberg	Am Steig 3, 83122 Samerberg	08032/8409
Thomas Mayer, Tuntenhausen	bee@soldardorm.de	0170/8619219
Robyn Mühlberger, Eggstätt	robynmuehlberger@mail.com	0163/7317727
Karl-Heinz Schäfer, Tuntenhausen	schaefer-assling@t-online.de	08065/332
Annegret Wagner, Samerberg	Samerstr. 53, 83122 Samerberg	08032/989558



Landbäckerei
Konditorei · Stehcafé
Mayr



*Handwerk und Tradition
...weil man's schmeckt!*

Gregor Mayr · 85617 Aßling
Tel.: 0 80 92 - 16 39
www.baecker-mayr.de

Frisch vom Hof

Gutes aus meiner Region

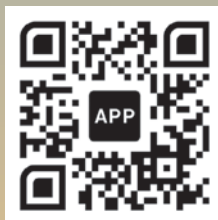

Bauernherbst



Direktvermarkter



Bauernmärkte



Hofcafés

Eine Idee der



Volksbanken Raiffeisenbanken
Rosenheim und Umgebung





Kreisverband Imker Rosenheim

IBAN: DE23 7116 0000 0005 9200 35, BIC: GENODEF1VRR

Vorsitzende:	Angela Sollinger, Kirchsteig 7, 83109 Großkarolinenfeld	08067/893
Stv. Vorsitzender:	Kurt Ebner, Dorfstraße 30b, 83229 Aschau/Sachrang	08057/909813
Schriftf./Kassier:	Manfred Stäbler, Am Ledererbach 2, 83022 Rosenheim	08031/12622
Vorsitzende der Ortsvereine		
Au bei Bad Aibling:	Markus Millauer, Aign 1, 83075 Bad Feilnbach	08064/1276
Bad Aibling/Bruckmühl:	Johann Gschwendtner, Mühlweg 5, 83043 Willing	08061/495220
Bad Endorf:	Martin Landler, Thalkirchen 19, 83093 Bad Endorf	08053/2704
Bernau:	Franz Weingartner, Eichetstraße 9, 83233 Bernau	08051/7003
Eggstätt:	Robyn Mühlberger, Traunsteiner Str. 6, 83125 Eggstätt	08056/9038168
Feldk./Westerham:	Robert Wild, Burgweg 4, 83026 Rosenheim	08031/43050
Frasdorf/Schau:	Christian Voggenauer, Niesberg 4c, 83112 Frasdorf	08052/956014
Griesstätt:	Josef Lenz, Weitmoos 4, 83556 Griesstätt	08039/2214
Großkarolinenfeld:	Andreas Sollinger, Kirchsteig 7, 83109 Großkarolinenfeld	08067/893
Höhenmoos/Söllhuben:	Monika Fischer, Schliersee Str. 8, 83101 Lauterbach	0151/61628281
Hohenthann/Schönau:	Georg Bachmayr, Lindenstraße 10, 83104 Schönau	08065/1717
Kolbermoor:	Markus Heimbuchner, Möricekstraße 10, 83059 Kolbermoor	08031/2088016
Prien:	Josef Bauer, Harlach 1, 83209 Prien	08102/785910
Prutting/Söchtenau:	Rupert Schnitzlbaumer, Sonnen 9, 83134 Prutting	08036/3038172
Ramerberg:	Wolfgang von der Heyden, Am Brunnfeld 12, 83543 Arbing	08039/902939
Rosenheim-Stadt:	Christian Schaible, Unterkaltbrunn 3, 83026 Rosenheim	08031/381956
Stephanskirchen:	Helmut Berger, Filzenweg 24, 83071 Stephanskirchen	08036/305411

Kreisverband Bayerische Bienenzüchter Kreis Rosenheim/Inntal

Vorsitzender:	Christian Obermair, Windschurweg 8, 83126 Flintsbach	08034/1366
Vorsitzende der Ortsvereine		
Brannenburg/Nußdorf/Flintsbach:	Christian Obermair, Windschurweg 8, 83126 Flintsbach	08034/1366
Halfing:	Franz Pichler, Irlach 12, 83128 Halfing	08055/8020
Neubeuern/Altenbeuern:	Hubert Paul, Hohenastraße 6, 83115 Neubeuern	08035/875257
Oberaudorf/Kiefersfelden:	Erwin Resch, Aggerstraße 22, 83080 Oberaudorf	08033/2841
Samerberg:	Peter Köpke, Hundham 8, 83122 Samerberg	0157/71687735

Kreisverband Bayerische Bienenzüchter Kreis Wasserburg

Vorsitzender:	Peter Sening, Burgstall 1, 83512 Wasserburg	08071/4286
Vorstände der Ortsvereine		
Albaching:	Erwin Schärfl, Amselweg 6, 83455 Albaching	08076/9732
Mittergars/Wang:	Eduard Franzler, Dirnberg 3, 83567 Unterreit	08073/1679
Soyen:	Christian Müller, Bachenöd 5, 83536 Gars am Inn	08073/1715
Wasserburg:	Claus Steger, Am Wuhrbach 15, 83512 Wasserburg	08071/7279803

RIEDER

Druckservice

GMBH

Offsetdruck | Digitaldruck | Satz & Grafik

Seit über 45 Jahren zuverlässiger Partner für Drucksachen & Stempel

Hallwanger Str. 2 · 83209 Prien am Chiemsee · Tel. 08051-1511 · www.rieder-druckservice.de





Aktion »Probeimker« wird angeboten von:

Diese Vereine bieten eine 2-jährige Begleitung für Jungimker an.

Imkerverein Au bei Bad Aibling

Markus Millauer, 08064/1276,
millauer.markus@gmx.de

Imkerverein Bad Aibling/Bruckmühl

Johann Gschwendtner, 08061/495220
info@imkerverein-bad-aibling-bruckmuehl.de

Imkerverein Bad Endorf

Martin Landinger, 08053/2704,
martin.landinger@online.de

1. Mai - 30. September jd. Freitag 18 Uhr
am Lehrbienenstand an der Mittelschule Bad Endorf

Imkerverein Eggstätt

Kurt Ebner, 08057/909813, ebner.kurt@web.de

Imkerverein Frasdorf/Aschau

Kurt Ebner, 08057/909813, ebner.kurt@web.de

Bienenzuchtverein Großkarolinenfeld

Andreas Sollinger, 08067/893,
andreas.sollinger@gmx.de

Bienenzuchtverein Halfing

Franz Pichler, 08055/8020, gitti.pichler@gmx.de

Bienenzuchtverein Höhenmoos/Söllhuben

Monika Fischer, 0151/61628281,
monikafischer@gmx.de

Bienenzuchtverein Hohenthann/Schönau

Georg Bachmayr, 0171/9634279,
g.bachmayr@web.de

Bienenzuchtverein Kolbermoor

Markus Heimbuchner, 08031/2088016,
bzv-kolbermoor@gmx.de

Imkerverein Prien

Sepp Bauer, 08102/785910 oder 0157/58798897
sebau.hkn@t-online.de

Imkerverein Ramerberg

Wolfgang von der Heyden, 08039/902939,
w.-von-der-heyden@gmx.de

Imkerverein Rosenheim-Stadt

Christian Schaible, 08031/381956,
kreisimkereiverein-rosenheim@freenet.de

Imkerverein Samerberg

Moser Sepp 0160 8287290

Imkerverein Wasserburg

Claus Steger, 08071/7279803

STEINBRECHER

*Wir organisieren für Sie
sämtliche Reisen und freuen
uns auf Ihren Anruf.*

Reisen

... the Royal Class!

Luxus-Busse mit
WC, Klimaanlage,
Schlafbestuhlung,
Fußstützen, Kühl-
schrank, Küche,
Video und Telefon.

Omnibusse mit bis
zu 70 Sitzplätzen.



Kirchenstraße 19 · 83098 Brannenburg · Telefon 0 80 34/10 01
bus@steinbrecher-reisen.de · www.steinbrecher-reisen.de



Standbegehungen

Sonntag, 19. Mai um 10.00 Uhr Andreas Gartner, Söll 7, Söll/Gstadt
Te. 08054/7048, E-Mail a.gartner@live.de

Bienenzuchtverein Aschau-Frasdorf

am Lehrbienenstand in Frasdorf an der Staatsstraße 2093
Kursleiter Imker Kurt Ebner, Tel. 08057/909813, Email: ebner.kurt@web.de

Samstag	16.03.	14.30	Einführung in die Imkerei
Samstag	13.04.	14.30	Frühjahrsarbeiten und Durchlenzung
Samstag	20.04.	14.30	Völkerführung im Jahresverlauf
Sonntag	12.05.	14.30	Honigraumfreigabe
Samstag	08.06.	14.30	Schwarmverhinderung und Erweiterung
Samstag	15.06.	14.30	Jungvölkerpflege
Samstag	22.06.	14.30	Varosebekämpfung
Samstag	13.07.	14.30	Bienenfutter
Samstag	20.07.	14.30	Einwinterung
Samstag	19.10.	14.30	Winterbehandlung

makoplan
Haustüren & Fenster *ganz privat!*

makoplan
Manfred Kobler GmbH
Schmiedwiese 10
83512 Reitmehring

Tel.: 0 80 71 - 597 79-0
Fax: 0 80 71 - 597 79-9
info@makoplan.com
www.makoplan.com

Für Renovierung und Neubau mit Montage



Lehrbienenstand Bad Aibling-Bruckmühl

Gemeindeverbindungsstraße Götting-Hinrichsegen
Ansprechpartner: 1. Vorstand, Johann Gschwendtner
Mühlweg 5, 83043 Bad Aibling-Willing, 08061/ 495220, 0151/51752886
Email: gschwendtner_johann@web.de
www.imkerverein-bad-aibling-bruckmuehl.de

Samstag	02.03.	10.00	Schulung am Lehrbienenstand Thema: Einführung in die Imkerei Auswinterung und Frühjahrsarbeiten
Dienstag	12.03.	19.00	Stammtisch Sportheim Bruckmühl
Freitag	15.03.	19.00	Jahreshauptversammlung
Dienstag	09.04.	19.00	Stammtisch Sportheim Bruckmühl
Samstag	13.04.	10.00	Schulung am Lehrbienenstand Thema: Honigraumfreigabe und Schwarmverhinderung
Samstag	04.05.	10.00	Schulung am Lehrbienenstand Thema: Ableger- und Kunstschwarmbildung
Dienstag	14.05.	19.00	Stammtisch Sportheim Bruckmühl
Samstag	08.06.	10.00	Schulung am Lehrbienenstand Thema: Honiggewinnung und Verarbeitung
Dienstag	11.06.	19.00	Stammtisch am Lehrbienenstand
Sonntag	16.06.	12.00	Tag der offenen Tür am Lehrbienenstand
Samstag	06.07.	10.00	Schulung am Lehrbienenstand – Thema: Varroabehandlung
Dienstag	09.07.	19.00	Stammtisch Sportheim Bruckmühl
Samstag	21.09.	10.00	Schulung am Lehrbienenstand Thema: Einwinterung und Behandlung mit Oxalsäure
Dienstag	08.10.	19.00	Stammtisch Sportheim Bruckmühl
Freitag	25.10.	19.00	Herbstversammlung
Dienstag	12.11.	19.00	Stammtisch Sportheim Bruckmühl



PLANUNG - HOCHBAU - TIEFBAU
HSH Bau GmbH

Kirchsteig 5 · 83109 Tattenhausen
Telefon: 0151 15 45 64 56 · E-Mail: hsh-bau-gmbh@web.de



Bienenzuchtverein Eggstätt

am Lehrbienenstand in Weitmoos

Vorstand: Dr. Robyn Mühlberger, Tel: 0163/7317727, Email: robynmuehlberger@gmail.com

Kursleiter Imker Kurt Ebner, Tel. 08057/909813, Email: ebner.kurt@web.de

Website: www.bienenzuchtverein-eggstaett.de, Ort der Kurse wird auf der Website bekanntgegeben

Freitag	08.03.	18.00	»Der Bienenzuchtverein Eggstätt stellt sich vor«, mit anschließendem Vortrag »Bienenprodukte in der Medizin«, Dr. med. Robyn Mühlberger, Gasthof Unterwirt, Eggstätt
Sonntag	17.03.	10.00	Einführung in die Imkerei
Sonntag	14.04.	10.00	Frühjahrsarbeiten und Durchlenzung
Sonntag	21.04.	10.00	Völkerführung im Jahresverlauf
Sonntag	12.05.	10.00	Honigraumfreigabe
Sonntag	09.06.	10.00	Schwarmverhinderung und Erweiterung
Sonntag	16.06.	10.00	Brutentnahme und Völkerpflege
Sonntag	23.06.	10.00	Varroabekämpfung
Sonntag	14.07.	10.00	Bienenfütterung
Sonntag	21.07.	10.00	Einwinterung
Freitag	06.09.	18.00	Grillabend , Familie Mühlberger, Weisham/Eggstätt
Sonntag	21.10.	10.00	Winterbehandlung
Samstag	23.11.	19.00	Jahreshauptversammlung , Gasthof Unterwirt, Eggstätt



GartenBaumschule Fauerbach Genußladerl, Bienengehölze

Ebenholzweg 3 83135 Schechen-Deutelhausen

08031/5457 Fax. 08031/59669 blattmaennchen@t-online.de

www.baumschule-fauerbach.de

Mo- Fr. 8.00 bis 12.00 13.30 -18.00 Sa. 8.00 bis 14.00

Gartenanlagen, Obstgehölze, Sträucher, Rosen, Stauden, Bäume, Wildgehölze, Nadelgehölze, Saisonpflanzen, Bienennährgehölze, Erden, Dünger

Fruchtessige, Fruchtaufstriche, Liköre aus eigener Herstellung usw.





Bienezuchtverein Großkarolinenfeld u.U. e.V.

Lehrbienenstand Pfaffenhofener Straße Großkarolinenfeld
Kursleiter Fachwart Andreas Sollinger, 08067/893, Email: andreas.sollinger@gmx.de,
www.bzv-grosskarolinenfeld.de

Samstag	13.01.	16.00	Wachsgewinnung und Verarbeitung in Kirchsteig
Sonntag	10.03.	19.00	Königinnenzucht , FW Bachmayr Georg beim Bräu in Tattenhausen
Samstag	23.03.	16.00	Durchlenzung und Frühjahrsarbeiten
Samstag	13.04.	16.00	Honigraumfreigabe
Samstag	04.05.	16.00	Schwarmverhinderung
Samstag	18.05.	16.00	Jungvolk und Ablegerbildung
Samstag	01.06.	16.00	Honigentnahme und Völkerpflege
Samstag	15.06.	16.00	Bienenweide, Nektar und Pollenversorgung
Samstag	29.06.	16.00	Sommerpflege
Samstag	13.07.	16.00	Varroabekämpfung
Samstag	03.08.	16.00	Bienenfutter
Samstag	17.08.	16.00	Einwinterung
Samstag	07.09.	16.00	Imkerlicher Jahresrückblick und Futterkontrolle

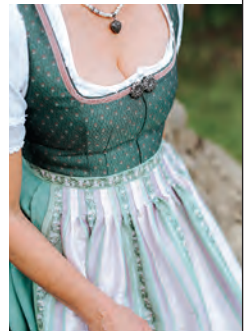

CREATIVSCHNEIDEREI
MEISTERBETRIEB
LIESELOTTE PILLER
& DANIELA POERTZLER



Creativschneiderei Lieselotte Piller · Wiesenweg 1 · 83109 Großkarolinenfeld · Tel. 08067/238 953
mobil 0170 3180282 · lieselotte-piller@hotmail.de
[www.facebook.com/Creativschneiderei-Daniela-Poertzler-und-Liselotte Piller](http://www.facebook.com/Creativschneiderei-Daniela-Poertzler-und-Liselotte-Piller)



Lehrbienenstand Halving

Friedenslinde 10, 83128 Halving, Ansprechpartner Franz Pichler,
Irlach 12, 83128 Halving, 08055/8020, Infos unter www.bzv-halving.de

Samstag	24.02.	09:00	Anfängerkurs I , FW Franz Pichler
Freitag	01.03.	20:00	Hauptversammlung , Gasthaus Schildhauer
Samstag	09.03.	09:00	Anfängerkurs II , FW Franz Pichler
Samstag	23.03.	09:00	Frühjahrsarbeiten-Auswinterung der Völker , FW Sebastian Grill
Samstag	13.04.	09:00	Beobachtung des Bienenvolks und der Tracht mittels digitaler Stockwaage , Christian Altenburger, (stellv. Fachberater Obb)
Samstag	04.05.	09:00	Königinnenzucht , FW Franz Vollmaier
Samstag	08.06.	09:00	Ableger- und Kunstschwarmingbildung , FW Walter Niedermeier
Samstag	22.06.	10:00	Basiswissen Honiggewinnung und -schleuderung , FW Walter Dürl
Samstag	06.07.	09:00	Varroa - Alternative Behandlungsmethoden – mein Weg! , Stefan Käser (Wanderlehrer in Tirol)
Sonntag	28.07.	10.00 11:00 13.00	Fachvortrag 21. Bienenmarkt Königinnenverkauf Ablegerversteigerung
Samstag	14.09.	09:00	Wildbienen/Konkurrenz Wild- und Honigbiene? , Dr. Hannes Beims (Fachberater Obb)
Samstag	21.09.	09.30 -12.30	Honig, Propolis & Co Verarbeitung und Vermarktung von Bienenprodukten (Voranmeldung, Kursgebühr 8 €), Dr. Elke Frenzel (Dipl. Biologin)
Freitag	13.12.	20:00	Adventfeier , Lehrbienenstand

Service und Dienstleistung für Imker

von Oktober 2023 bis Ende März 2024

Wir waschen und desinfizieren Ihre Rähmchen:

Preise: ab 40 Rähmchen **0,40 €/Stück**



Magazine und Magazinböden:

Magazine **3,50€/Stück**

Absperrgitter: **2,00€/Stück**

Waben schmelzen und waschen:

Preise: ab 40 Waben **1,00 €/Stück**

Futterwaben **2,00 €/Stück**

Von Ihrem Wachs werden saubere gereinigte
Wachsblöcke gegossen. **EIGENWACHSGARANTIE !!**

Annahme nur mit Termin!

Termine bitte telefonisch vereinbaren!!

Imkereibedarf und Bienenprodukte im Leitzachtal

Marion Eirainer
Leitzachtalstr. 118
83730 Fischbachau / Elbach
Tel.: 08028 / 90 28 43 od. 0172/ 70 53 906
e-mail: marion.eirainer77@t-online.de und www.imkereieirainer.de

Wir verarbeiten auch Eigenwachs zu Mittelwänden mit unserer eigenen Anlage (Wachs wird nicht weitergegeben)

Eigenwachsgarantie schon ab 5 kg!!

Eigene Mittelwandmaschine!!

Wachs sollte vorgereinigt und Honig frei sein (sonst Aufpreis von 2-3€/kg)



Preis: 5 - 10kg **6,80€/kg**
10 - 15 kg **6,30€/kg**
15 - 20kg **5,80€/kg**
20 - 25kg **5,30€/kg**
25 - 35kg **4,80€/kg**
35 - 50kg **4,30€/kg**
Ab 50kg **3,80€/kg**

Zur Herstellung von 2 Maßen sind mind. 15kg nötig

Kein BIO-Zertifikat mehr !!!!!

Kein Versand von Mittelwänden (Bruchgefahr!)

Die Anlieferung von Eigenwachs kann jederzeit zu den Geschäftszeiten erfolgen außer Juni und Juli

Öffnungszeiten:

Mo. Di. Do. Fr. von 14:00 – 17:30 Uhr

Samstags von 9:00 – 12:00 Uhr

oder nach Vereinbarung



Bienenzuchtverein Hohenthann-Schönau e.V.

am Lehrbienenstand in Tuntenhausen, Fuchsbergstrasse (am Ende der Fuchsbergstrasse -
ehemaliges Wasserhäusl), Kursleiter Bienensachverständiger Georg Bachmayr,
Tel. 0171/9634279, www.bzv-hohenthann-schoenau.de

Samstag	09.03.	14.00	Einführung in die Imkerei, Biologie der Biene, Beutensysteme im Vergleich, Förderung für Imker
Donnerstag	14.03.	19.30	Hauptversammlung, Vortrag „Heilkräuter – nützlich für Mensch und Biene“ Referentin Heilpraktikerin Caroline Mödl
Samstag	16.03.	14.00	Biologische und konventionelle Arbeitsweise in der Imkerei, Wesensgemäße Bienenhaltung,
Samstag	23.03.	14.00	Durchflanzung, Frühjahrsarbeiten, Auswintern, Stockhygiene, Honigraumfreigabe
Samstag	30.03.	14.00	Wachsgewinnung und Wachsverarbeitung (professionelle Ausrichtung) Propolis- und Pollengewinnung und deren Verarbeitung
Samstag	06.04.	14.00	Varroabekämpfung, die Varroamilbe, Grundkurs, Lebensweise der Milbe, Bekämpfungsstrategie, Säuren, Chemie oder medikamentenfrei, Schadschwellen Referent BSV Karl-Heinz Schäfer
Samstag	04.05.	14.00	Schwarmverhinderung, Methoden der Jungvolkbildung, Ableger- und Kunstschwarmbildung, Königinnenzucht allgemein
Samstag	11.05.	14.00	Bienenkrankheiten, -gesundheit, Sanierung im Krankheitsfall, Diagnose von Gemüll und Flugbetrieb, Bienenforschung, Referent BSV Karl-Heinz Schäfer
Samstag	25.05.	14.00	Honigernte, Hygiene bei der Honiggewinnung, Begattungsvölker und Ablegerbildung
Samstag	15.06.	14.00	Honigentnahme, Völkerführung im Jahresverlauf Honig, Inhaltsstoffe und Verwendung
Samstag	29.06.	14.00	Varroabekämpfung, Intensivkurs Varroawissen, Milben- und Bienenentwicklung, Brutentnahme, Bannwabe und Fangwabe Referent BSV Karl-Heinz Schäfer
Sonntag	07.07.	13.00- 17.00	Tag der offenen Tür, Familientag
Samstag	03.8.	14.00	Spätsommerpflege, Einwinterung der Völker, Bienenfutter
Samstag	23.11.	14.00	Varroabekämpfung, Winterbehandlung mit Oxalsäure



raidl's
Bienenkorb

- Imkereibedarf Honig
- Bienenwachskerzen
- Propolis kosmetik
- Geschenkartikel

Georg-Wiesböck-Ring 3a • 83115 Neubuern

Tel. 0170-9921186

Öffnungszeiten:

Dienstag:

8.30 - 13.00 Uhr

Freitag:

8.30 - 13.00 Uhr

17.00 - 20.00 Uhr

Feb.-Sept.: Mittw.

8.30 - 13.00 Uhr

juttatraidl@gmail.com



Imkerverein Höhenmoos Söllhuben

Dorfhaus Lauterbach, Chiemseestraße 1, 83101 Lauterbach, Tel. 0151/61628281,
 Email: MonikaFischer@gmx.de, Kursleitung ist Fachwartin Monika Fischer,
 Kontakt: MonikaFischer@gmx.de. Die Kurse sind kostenlos.
 Eine Teilnahme ist nur nach Anmeldung per Mail möglich.

Samstag	23.03.	Grundlagen der Imkerei & erster Blick ins Bienenvolk
Samstag	06.04.	Frühjahrsrevision
Samstag	04.05.	Schwarmzeit & Jungvolkbildung
Samstag	01.06.	Königinnenzucht & Jungvolkbildung
Samstag	29.06.	Honigernte
Samstag	27.07.	Spätsommerpflege
Samstag	07.09.	Einwinterung
Samstag	23.11.	Winterbehandlung

 Baumschule
Schroller

Garten- und Landschaftsbau

seit 1958
 in der Schwaig

für Ihren Garten

Laub- u. Nadelbäume, Ziersträucher, Obstbäume, Zwergobst,
 Beerensträucher, Heckenpflanzen, Bodendecker, Stauden,
 Rosen, Wasserpflanzen, Zubehör, Erden und Dünger

unsere Dienstleistung

Gartengestaltung, Pflasterarbeiten, Bepflanzung, Pflege,
 Rasenansaat, Teichbau, Holzterrassen, Zäune,
 Baumschneidarbeiten und Fällungen

Franz Schroller

An der Mangfall 1, 83026 Rosenheim
 Tel. 08031/41148, info@garten-schroller.de
 weitere Infos www.garten-schroller.de



Schul- u. Lehrbienenstand Kolbermoor

Der Lehrbienenstand Kolbermoor befindet sich im Naturschutzgebiet Tonwerkgelände, Anfahrt: Höhe Filzenstraße 17 beim Fußgängerüberweg, (Verbindungsstraße zwischen Großkarolinienfeld und Kolbermoor), ca. 200 m Fußweg zum Lehrbienenstand

Zusätzliche Schulungen oder Änderungen werden im Internet unter www.Bienen-Kolbermoor.de und Tagespresse rechtzeitig bekanntgegeben.

Freitag	15.03.	18.30	Einführung in die Welt der Bienenhaltung Ort: Schulungsraum am Bahnhof, Bahnhofsstr.14 in Kolbermoor
Freitag	12.04.	18.30	Frühjahrsarbeiten, Erste Arbeiten am Bienenvolk, verschiedene Möglichkeiten der Völkerführung und Honigraumfreigabe Ort: Lehrbienenstand
Freitag	17.05.	18.30	Schwarmverhinderung und verschiedene Möglichkeiten Ableger zu bilden Ort: Lehrbienenstand
Freitag	14.06.	18.30	Honiggewinnung und Völkerpflege Ort: Lehrbienenstand
Freitag	19.07.	8.30	Biologie der Varroamilbe mit praktischen Arbeiten, Ort: Lehrbienenstand
Freitag	06.09.	18.30	Spätsommerpflege mit Einwinterung Ort: Lehrbienenstand
Freitag	11.10.	18.30	EDV in der Imkerei Ort: Schulungsraum am Bahnhof, Bahnhofsstr.14 in Kolbermoor
Freitag	08.11.	18.30	Bienenkrankheiten erkennen Ort: Schulungsraum am Bahnhof, Bahnhofsstr.14 in Kolbermoor

Imkerverein Rosenheim Stadt und Umgebung e.V.

am Ausbildungsstand Schwaiger Weg 21, 83026 Rosenheim
Kursleiter Bienensachverständiger und Bienenfachwart Christian Czech, 0160/5847412
Email: imker.rosenheim@gmail.com, www.imkerverein-rosenheim.de

Der Imkerverein Rosenheim bietet in diesem Jahr erneut die Möglichkeit, an einem Probeimmerkurs teilzunehmen.

Wenn Sie daran interessiert sind, möchten wir Sie bitten, sich an die oben angegebene Adresse zu wenden.

Info zum herausnehmbaren Kalender

Kurze Übersicht im Kalender, nachzuschlagen im Jahresprogramm

LB = Lehrbienenstand

ST = Stammtisch

V = Veranstaltung

SB = Standbegehung



Januar		
1	Mo	Neujahr 1. Wo.
2	Di	
3	Mi	
4	Do	ST Au ☾
5	Fr	
6	Sa	Hl. 3 Könige
7	So	ST Großkarolinenfeld
8	Mo	2. Wo.
9	Di	
10	Mi	ST Prutting
11	Do	●
12	Fr	
13	Sa	LB Großkarolinenfeld
14	So	
15	Mo	ST Feldkirchen 3. Wo.
16	Di	
17	Mi	ST Rosenheim
18	Do	☽
19	Fr	
20	Sa	
21	So	
22	Mo	4. Wo.
23	Di	
24	Mi	
25	Do	○
26	Fr	
27	Sa	
28	So	
29	Mo	5. Wo.
30	Di	
31	Mi	

Februar		
1	Do	ST Au
2	Fr	ST Ramerberg
3	Sa	ST Hohenthann LB Bad Aibling ☾
4	So	ST Großkarolinenfeld
5	Mo	6. Wo.
6	Di	
7	Mi	
8	Do	
9	Fr	●
10	Sa	
11	So	
12	Mo	Rosenmontag 7. Wo.
13	Di	Faschingsdienstag
14	Mi	ST Prutting
15	Do	
16	Fr	☽
17	Sa	
18	So	Kreisversammlung in Stephanskirchen
19	Mo	ST Feldkirchen 8. Wo.
20	Di	
21	Mi	ST Rosenheim
22	Do	
23	Fr	
24	Sa	LB Halfing ○
25	So	
26	Mo	LB Wasserburg 9. Wo.
27	Di	
28	Mi	
29	Do	

Ferientermine in Bayern:
 Winter: 12.02.-16.02.2024 Sommer: 29.07.-09.09.2024
 Ostern: 25.03.-05.04.2024 Herbst: 28.10.-31.10.2024
 Pfingsten: 21.05.-31.05.2024 Weihn.: 23.12.-03.01.2025

März		
1	Fr	LB Halfing ST Ramerberg
2	Sa	ST Hohenthann
3	So	LB Samerberg ST Großkarolinenfeld ☾
4	Mo	LB Wasserburg 10. Wo.
5	Di	
6	Mi	
7	Do	ST Au
8	Fr	LB Eggstätt
9	Sa	LB Hohenthann LB Halfing
10	So	LB Großkarolinenfeld ●
11	Mo	LB Wasserburg 11. Wo.
12	Di	ST Bad Aibling
13	Mi	V Prutting
14	Do	LB Hohenthann
15	Fr	LB Bad Aibling LB Kolbermoor
16	Sa	LB Hohenthann/LB Wasserburg LB Aschau-Frasdorf
17	So	LB Eggstätt LB Samerberg ☽
18	Mo	ST Feldkirchen 12. Wo.
19	Di	
20	Mi	Frühlingsanfang
21	Do	
22	Fr	
23	Sa	LB Hohenthann/LB Höhenmoos LB Großkaro/LB Halfing
24	So	
25	Mo	LB Wasserburg 13. Wo. ○
26	Di	
27	Mi	
28	Do	Gründonnerstag
29	Fr	Karfreitag
30	Sa	LB Hohenthann
31	So	Ostersonntag



April		
1	Mo	Ostermontag 14. Wo.
2	Di	
3	Mi	
4	Do	ST Au
5	Fr	ST Ramerberg
6	Sa	LB + ST Hohenthann LB Höhenmoos
7	So	ST Großkarolinenfeld
8	Mo	LB Wasserburg 15. Wo.
9	Di	ST Bad Aibling
10	Mi	ST Prutting
11	Do	
12	Fr	LB Kolbermoor
13	Sa	LB Bad Aibling / LB Aschau LB Großkaro / LB Halfing
14	So	LB Eggstätt
15	Mo	LB Wasserburg ST Feldkirchen 16. Wo.
16	Di	
17	Mi	ST Rosenheim
18	Do	
19	Fr	
20	Sa	LB Aschau-Frasdorf
21	So	LB Eggstätt
22	Mo	LB Wasserburg 17. Wo.
23	Di	
24	Mi	
25	Do	
26	Fr	V Lehrfahrt
27	Sa	LB Hohenthann V Lehrfahrt
28	So	V Lehrfahrt
29	Mo	18. Wo.
30	Di	

Mai		
1	Mi	Maifeiertag
2	Do	ST Au ST Halfing
3	Fr	ST Ramerberg
4	Sa	ST + LB Hohenthann/LB Höhenmoos LB Bad Aib./LB Großkaro./LB Halfing
5	So	LB Samerberg ST Großkarolinenfeld
6	Mo	LB Wasserburg 19. Wo.
7	Di	
8	Mi	ST Prutting
9	Do	Christi Himmelfahrt
10	Fr	
11	Sa	LB Hohenthann
12	So	Muttertag LB Eggstätt LB Aschau-Frasdorf
13	Mo	LB Wasserburg 20. Wo.
14	Di	ST Bad Aibling
15	Mi	ST Rosenheim
16	Do	
17	Fr	LB Kolbermoor
18	Sa	LB Großkarolinenfeld
19	So	Pfingstsonntag
20	Mo	Pfingstmontag 21. Wo.
21	Di	
22	Mi	
23	Do	
24	Fr	
25	Sa	LB Hohenthann
26	So	LB Samerberg
27	Mo	LB Wasserburg 22. Wo.
28	Di	
29	Mi	
30	Do	Fronleichnam
31	Fr	

Juni		
1	Sa	ST Hohenthann LB Höhenmoos
2	So	ST Großkarolinenfeld
3	Mo	LB Wasserburg 23. Wo.
4	Di	
5	Mi	
6	Do	ST Au ST Halfing
7	Fr	ST Ramerberg
8	Sa	LB Bad Aibling / LB Halfing LB Aschau-Frasdorf
9	So	LB Eggstätt
10	Mo	LB Wasserburg 24. Wo.
11	Di	ST Bad Aibling
12	Mi	ST Prutting
13	Do	
14	Fr	LB Kolbermoor
15	Sa	LB Hohenthann/LB Aschau ST Großkarolinenfeld
16	So	V Bad Aibling LB Eggstätt
17	Mo	ST Feldkirchen 25. Wo.
18	Di	
19	Mi	ST Rosenheim
20	Do	Sommeranfang
21	Fr	ST Mittergars
22	Sa	LB Aschau-Frasdorf LB Halfing
23	So	LB Eggstätt LB Samerberg
24	Mo	LB Wasserburg 26. Wo.
25	Di	
26	Mi	
27	Do	
28	Fr	
29	Sa	LB Hohenthann LB Höhenmoos ST Großkarolinenfeld
30	So	



Juli		
1 Mo	LB Wasserburg	27. Wo.
2 Di		
3 Mi		
4 Do	ST Au ST Halfing	
5 Fr	ST Ramerberg	●
6 Sa	ST Hohenthann / LB Halfing LB Bad Aibling	
7 So	LB Hohenthann ST Großkarolinenfeld	
8 Mo		28. Wo.
9 Di	ST Bad Aibling	
10 Mi		
11 Do	ST Prutting	
12 Fr		
13 Sa	LB Großkarolinenfeld LB Aschau-Frasdorf	
14 So	LB Eggstätt	☽
15 Mo	ST Feldkirchen	29. Wo.
16 Di		
17 Mi	ST Rosenheim	
18 Do		
19 Fr	LB Kolbermoor ST Mittergars	
20 Sa	LB Aschau-Frasdorf	
21 So	LB Eggstätt LB Samerberg	○
22 Mo		30. Wo.
23 Di		
24 Mi		
25 Do		
26 Fr		
27 Sa	LB Höhenmoos	
28 So	LB Halfing	☾
29 Mo	LB Wasserburg	31. Wo.
30 Di		
31 Mi		

August		
1 Do	ST Au ST Halfing	
2 Fr	ST Ramerberg	
3 Sa	LB + ST Hohenthann LB Großkarolinenfeld	
4 So	ST Großkarolinenfeld	●
5 Mo	LB Wasserburg	32. Wo.
6 Di		
7 Mi		
8 Do		
9 Fr		
10 Sa		
11 So		
12 Mo		33. Wo. ☽
13 Di		
14 Mi	ST Prutting	
15 Do	Mariä Himmelfahrt	
16 Fr	ST Mittergars	
17 Sa	LB Großkarolinenfeld	
18 So		
19 Mo	ST Feldkirchen	34. Wo. ○
20 Di		
21 Mi	ST Rosenheim	
22 Do		
23 Fr		
24 Sa		
25 So		
26 Mo	LB Wasserburg	35. Wo. ☾
27 Di		
28 Mi		
29 Do		
30 Fr		
31 Sa		

September		
1 So		
2 Mo		36. Wo.
3 Di		●
4 Mi		
5 Do	ST Au ST Halfing	
6 Fr	V Eggstätt / ST Ramerberg LB Kolbermoor	
7 Sa	ST Hohenthann LB Höhenmoos LB Großkarolinenfeld	
8 So	ST Großkarolinenfeld	
9 Mo	LB Wasserburg	37. Wo.
10 Di		
11 Mi	ST Prutting	☽
12 Do		
13 Fr	V Lehrfahrt	
14 Sa	LB Halfing V Lehrfahrt	
15 So	V Lehrfahrt	
16 Mo	ST Feldkirchen	38. Wo.
17 Di		
18 Mi	ST Rosenheim	○
19 Do		
20 Fr	ST Mittergars	
21 Sa	LB Bad Aibling LB Halfing	
22 So	Herbstanfang LB Samerberg	
23 Mo		39. Wo.
24 Di		☾
25 Mi		
26 Do		
27 Fr		
28 Sa		
29 So	LB Samerberg	
30 Mo	LB Wasserburg	40. Wo.



Oktober	
1 Di	
2 Mi	●
3 Do	Tag d. Dt. Einheit
4 Fr	ST Ramerberg
5 Sa	ST Hohenthann
6 So	ST Großkarolinenfeld
7 Mo	41. Wo.
8 Di	ST Bad Aibling
9 Mi	ST Prutting
10 Do	☾
11 Fr	LB Kolbermoor
12 Sa	
13 So	
14 Mo	42. Wo.
15 Di	
16 Mi	
17 Do	○
18 Fr	
19 Sa	LB Aschau-Frasdorf
20 So	
21 Mo	LB Eggstätt/ST Feldkirchen LB Wasserburg 43. Wo.
22 Di	
23 Mi	ST Rosenheim
24 Do	☾
25 Fr	V Bad Aibling
26 Sa	
27 So	
28 Mo	44. Wo.
29 Di	
30 Mi	
31 Do	

November	
1 Fr	Allerheiligen ●
2 Sa	ST Hohenthann
3 So	ST Großkarolinenfeld
4 Mo	45. Wo.
5 Di	
6 Mi	
7 Do	ST Au
8 Fr	LB Kolbermoor
9 Sa	☾
10 So	
11 Mo	LB Wasserburg 46. Wo.
12 Di	ST Bad Aibling
13 Mi	ST Prutting
14 Do	
15 Fr	○
16 Sa	
17 So	Volkstrauertag
18 Mo	ST Feldkirchen 47. Wo.
19 Di	
20 Mi	Buß- u. Bettag ST Rosenheim
21 Do	
22 Fr	
23 Sa	LB Hohenthann V Eggstätt LB Höhenmoos ☾
24 So	Totensonntag
25 Mo	LB Wasserburg 48. Wo.
26 Di	
27 Mi	
28 Do	
29 Fr	
30 Sa	

Dezember	
1 So	1. Advent ST Großkaro ●
2 Mo	49. Wo.
3 Di	
4 Mi	
5 Do	ST Au
6 Fr	ST Ramerberg
7 Sa	ST Hohenthann
8 So	2. Advent ☾
9 Mo	50. Wo.
10 Di	
11 Mi	ST Prutting
12 Do	
13 Fr	LB Halfing
14 Sa	
15 So	3. Advent ○
16 Mo	LB Wasserburg ST Feldkirchen 51. Wo.
17 Di	
18 Mi	ST Rosenheim
19 Do	
20 Fr	
21 Sa	Winteranfang
22 So	4. Advent ☾
23 Mo	52. Wo.
24 Di	Hl. Abend
25 Mi	1. Weihnachtsfeiertag
26 Do	2. Weihnachtsfeiertag
27 Fr	
28 Sa	
29 So	
30 Mo	●
31 Di	Silvester



Imkerverein Samerberg am Lehrbienenstand in der Filze

Der Lehrbienenstand in der Filze befindet sich an der Straße zwischen Törwang und Esbaum
(Wegweiser beachten!), das Gasthaus Hochries in Esbaum ca. 500m weiter Richtung Nußdorf.
Leiter vom Lehrbienenstand Samerberg Sepp Moser, Tel. 0160 8287290

Sonntag	03.03.	10.00	Honigkurs 1, Gasthaus „Hochries“ in Esbaum
Sonntag	17.03.	10.00	Honigkurs 2, Gasthaus „Hochries“ in Esbaum
Sonntag	07.04.	10.00	Frühjahrsarbeiten am Bienenvolk, Lehrbienenstand in der Filze
Sonntag	05.05.	10.00	Schwarmverhinderung, Lehrbienenstand in der Filze
Sonntag	26.05.	10.00	Honigernte, Hygiene bei der Honiggewinnung, Vereinschulung Honigschleuder, Lehrbienenstand in der Filze
Sonntag	23.06.	10.00	Waldtracht, Honigtauerzeuger, Lehrbienenstand in der Filze
Sonntag	21.07	10.00	Bayerisches Varroa-Konzept, aktuelle Informationen zu neuen Behandlungsmethoden, Lehrbienenstand in der Filze
Sonntag	22.09.	10.00	Wachskurs 1, Lehrbienenstand in der Filze
Sonntag	29.09.	10.00	Wachskurs 2, Lehrbienenstand in der Filze



**Wir wünschen den Imkerinnen und Imkern
ein erfolgreiches 2023.**

Fam. Eder · Mühlenstraße 5 · 83052 Götting
Tel. 080 62 / 47 32 · Fax 080 62 / 729 67 01

RAMSL

Landhandel

BIENENFUTTER

z.B. Api Invert Zuckersirup, Api Fonda Zuckerpaste, Kristallzucker

LAGERHAUS

Kapellenweg 4
83233 Bernau a. Ch.
Telefon 08051/7878

Öffnungszeiten

Mo – Sa: 9.00 – 12.00 Uhr
Mo, Di, Do
und Fr: 14.00 – 18.00 Uhr

MÜHLE

Wildenwart, Rain 6
83112 Frasdorf
Telefon 08051/2768

Öffnungszeiten

Mo – Fr: 08.00 – 12.00 Uhr
und 13.00 – 18.00 Uhr
Sa: 08.00 – 12.00 Uhr

info@ramsl-landhandel.de · www.ramsl-landhandel.de



GROSSE AUSWAHL AN GARTENTECHNIK.

- **Wartung & Reparatur**
- **Ersatzteilservice**



STIHL®

83104 Tuntenhausen · Moorweg 5 · Telefon 08067/181-734
83093 Bad Endorf · Chiemseestraße 17 · Telefon 08053/49696
83512 Wasserburg · Am Aussichtsturm 1-5 · Telefon 08071/104920
EDER Landtechnik · 83071 Stephanskirchen · Simsseestr. 103 · Tel. 08036/3084-10



Bienenzuchtverein Wasserburg am Inn e.V.

Lehrbienenstand, Zugang zu den Onlinekursen unter
www.imker-wasserburg.de. Bitte eventuelle Aktualisierungen auf unserer Homepage beachten.
 Informationen hierzu bei Claus Steger, Am Wuhrbach 15, 83512 Wasserburg,
 Tel. 08071/7279803 oder Email: steger@imker-wasserburg.de

Montag	26.02.	19.00	Anfängerkurs Teil 1 , Onlinevortrag, FW Claus Steger
Montag	04.03.	19.00	Anfängerkurs Teil 2 , Onlinevortrag, FW Claus Steger
Montag	11.03.	19.00	Anfängerkurs Teil 1 , Präsenzvortrag, FW Claus Steger
Samstag	16.03.	14.00	Anfängerkurs Teil 2 , Präsenzvortrag, FW Claus Steger
Montag	25.03.	19.00	Frühjahrsarbeiten , Präsenzvortrag
Montag	08.04.	19.00	Auswinterung , Onlinevortrag, FW Claus Steger
Montag	15.04.	19.00	Königinnenzucht , Präsenzvortrag
Montag	22.04.	19.00	Schwarmvorbeuge , Onlinevortrag, FW Claus Steger
Montag	06.05.	19.00	Honigraumfreigabe, Schwarmverhinderung , Präsenzvortrag
Montag	13.05.	19.00	Ablegerbildung , Onlinevortrag, FW Claus Steger
Montag	27.05.	19.00	Völkerführung im Jahreslauf , Präsenzvortrag
Montag	03.06.	19.00	Bienengesundheit , Onlinevortrag, FW Claus Steger
Montag	10.06.	19.00	Hygiene am Bienenvolk & -stand , Präsenzvortrag, FW Franz Vollmeier
Montag	24.06.	19.00	Varroabehandlung , Onlinevortrag, FW Claus Steger
Montag	01.07.	19.00	Varroabehandlung , Präsenzvortrag
Montag	15.07.	19.00	Einwinterung der Bienenvölker , Onlinevortrag, FW Claus Steger
Montag	29.07.	19.00	Einwinterung der Bienenvölker , Präsenzvortrag, FW Claus Steger
Montag	05.08.	19.00	Honigvermarktung und Absatzwege , Präsenzvortrag
Montag	26.08.	19.00	Biologie der Bienen , Präsenzvortrag
Montag	09.09.	19.00	Herbstarbeiten am Bienenvolk , Onlinevortrag, FW Claus Steger
Montag	16.09.	19.00	Honigkurs Teil 1 , Präsenzvortrag, FW Claus Steger
Montag	23.09.	19.00	Wachsarbeiten , Onlinevortrag, FW Claus Steger
Montag	30.09.	19.00	Honigkurs Teil 2 , Präsenzvortrag
Montag	07.10.	19.00	Herbstarbeiten am Bienenvolk , Präsenzvortrag
Montag	21.10.	19.00	Bienenweide , Onlinevortrag, FW Claus Steger
Montag	11.11.	19.00	Honigkurs Teil 1 , Onlinevortrag, FW Claus Steger
Montag	25.11.	19.00	Honigkurs Teil 2 , Onlinevortrag, FW Claus Steger
Montag	16.12.	19.00	Wunschthema der Online-Teilnehmer , Onlinevortrag, FW Claus Steger

Bei allen aufgeführten Veranstaltungen
sind alle Interessierten und auch Nichtimker herzlich eingeladen.



Lehrfahrt der Kreisverbände Imker Rosenheim vom 26. bis 28. April 2024 in die fränkische Schweiz

Wir fahren wieder mit einem Reisebus mit Klimaanlage, Kühlschrank, Bordküche und WC der Firma Steinbrecher.

Freitag, 26.04.2024

- Abfahrt am Ortshaus in Tattenhausen
- unterwegs Frühstückspause
- Führung in der Obstversuchsanlage Hiltpolstein mit Imkerei
- Mittagessen in Hiltpolstein
- Rundfahrt durch die fränkische Schweiz mit örtlicher Reiseleitung
- Bezug der Zimmer in Waischenfeld
- Abendessen im Hotel

Samstag, 27.04.2024

- Kellerwaldführung
- Mittagessen im Kellerwald
- Besichtigung des Lehrbienenstandes in Forchheim
- Führung in der Destellerie Haas mit Verkostung
- Abendessen im Hotel

Sonntag, 28.04.2024

- Führung in der Teufelshöhle
- Mittagessen in Pottenstein/ Gößweinstein
- Besichtigung der Imkerei Herzing in Pegnitz

Kleine Änderungen können je nach Wetterlage möglich sein.

Der Gesamtpreis der Lehrfahrt beträgt **270 Euro pro Person im Doppelzimmer, 300 Euro für Einzelzimmer**. Der Gesamtpreis beinhaltet Fahrt, 2x Übernachtung mit Halbpension und Eintritte mit Führungen.

Bezahlung bei Anmeldung: IBAN: DE43 7116 0000 0003 8492 10 - BIC: GENODEF1VRR
meine Volksbank Raiffeisenbank eG, Konto Sollinger

Anmeldeschluss: 22. Februar 2024

Bei Rücktritt von der Fahrt ohne Ersatz müssen 80,- Euro plus Storno vom Hotel pro Person einbehalten werden.
Schriftliche Anmeldung bei Sollinger Andreas und Angela, Kirchsteig 7, 83109 Tattenhausen, Telefon 08067/893 oder Fax 08067/8838946.

Abfahrt: 26. April 2024, um 6.30 Uhr am Ortshaus in Tattenhausen

Ich melde _____ Person(en) im Einzelzimmer Doppelzimmer an

1. Person

Name

Vorname

Straße, Hausnr.

PLZ, Wohnort

Telefon / E-Mail

Ort, Datum

2. Person

Name

Vorname

Straße, Hausnr.

PLZ, Wohnort

Telefon / E-Mail

Unterschrift





Lehrfahrt der Kreisverbände Imker Rosenheim zum bayerischen Imkertag vom 13. bis 15. September 2024 nach Ansbach

Wir fahren wieder mit einem Reisebus mit Klimaanlage, Kühlschrank, Bordküche und WC der Firma Steinbrecher.

Freitag, 13.09.2024

- Abfahrt am Ortshaus in Tattenhausen
- unterwegs Frühstückspause
- Besichtigung der Imkerei Göttler
- Mittagessen
- Bezug der Zimmer im Hotel Hürner in Ansbach
- Abendessen im Hotel
- Nachtwächter Stadtführung in Ansbach

Samstag, 14.09.2024

- Führung in der Residenz in Ansbach
- unterwegs Mittagessen
- Schifffahrt auf dem Brombachsee
- Abendessen am geselligen Abend anlässlich des Imkertages

Sonntag, 15.09.2024

- bayerischer Imkertag in der Onoldiahalle in Ansbach
- ca. 16.30 Uhr Rückfahrt

Kleine Änderungen können je nach Wetterlage möglich sein.

Der Gesamtpreis der Lehrfahrt beträgt **300 € pro Person im Doppelzimmer und 360 € Euro im Einzelzimmer**. Beinhaltet ist Fahrt, 1x Übernachtung mit Halbpension, 1 x Übernachtung mit Frühstück, Schifffahrt und Führungen.

Bezahlung erst ab Mai auf das Konto Sollinger:

IBAN: DE43 7116 0000 0003 8492 10 · BIC: GENODEF1VRR · meine Volksbank Raiffeisenbank eG

Anmeldeschluss: 22. Juli 2024

Bei Rücktritt von der Fahrt ohne Ersatz müssen 80,- Euro plus Storno vom Hotel pro Person einbehalten werden.

Schriftliche Anmeldung bei Sollinger Andreas und Angela, Kirchsteig 7, 83109 Tattenhausen, Telefon 08067/893 oder Fax 08067/8838946.

Abfahrt: 13. September 2024, um 7.00 Uhr am Ortshaus in Tattenhausen

Ich melde _____ Person(en) im Einzelzimmer Doppelzimmer an

1. Person

Name

Vorname

Straße, Hausnr.

PLZ, Wohnort

Telefon / E-Mail

Ort, Datum

2. Person

Name

Vorname

Straße, Hausnr.

PLZ, Wohnort

Telefon / E-Mail

Unterschrift



Die Fachberatung für Imkerei des Bezirks Oberbayern

Als Fachberatung haben wir uns gänzlich neu aufgestellt.
Wir bieten Imkernden neben zahlreichen Weiter- und Fortbildungen
eine umfangreiche Beratung in verschiedensten Themenbereichen an.

Speziell für das östliche Oberbayern haben wir
im Frühjahr 2023 das neue Fachzentrum Fisch & Biene
am Kloster Seon in Betrieb genommen.

Unser vielfältiges Kursprogramm
finden Sie hinter dem QR-Code.



Für alle weiteren Angelegenheiten stehen wir Ihnen
telefonisch (089/2198-16002) oder
per E-Mail (imkerei@bezirk-oberbayern.de) zur Verfügung.



Ihre Fachberatung für Imkerei

Landgasthaus

„Der Bräu“

in Tattenhausen

*Rosa & Eva Fiederer
Hauptstraße 14
83109 Tattenhausen
Telefon: 0 80 67 / 624
www.der-braeu.de*

*Gemütliche Räume für
Eure Einkehr, Eure Feiern
und Veranstaltungen.
Wir kochen mit Herz!*

Gutschein
gültig bis 31.12.2024

(bei Vorlage dieser
Anzeige einmalig
10 % Rabatt)

Für den Imker

Alles rund ums Kellern, Brennen, Konservieren & Einmachen

Gifa

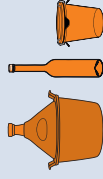

www.gifa-fachbedarf.de

Telefon 0 80 32/98 82 89-0
Urbanstraße 1, 83101 Rohrdorf



**Honiggläser und alles für die
Metherstellung: Reinzuchthefen,
Hefenährsalz, Milchsäure, Schwefel,
Flaschen, Kapseln, Korken,
Gärspunde, Vinimeter,
Kellerei-Fachliteratur u.v.a.m.**

Öffnungszeiten:

Montag + Mittwoch von 9–12 Uhr

Freitag von 9–12 Uhr und 14–16 Uhr

Ein ganzes Bio-Sortiment »direkt« aus der Region.



DE-ÖKO-037, DE-ÖKO-001
Deutsche Landwirtschaft

...weil's guad is!



REGIONAL



- Für den Erhalt regionaler Streuobst-Wiesen, als Lebensort von Insekten, Bienen und Kleintieren
- Für einen naturnahen, extensiven Obstanbau
- Für einen einzigartigen, regionalen Trinkgenuss



ORO

Die regionale Kelterei

www.oro-saft.de



Stammtisch

Imkerverein Au (M. Millauer, 08064/1276)

Jeden 1. Donnerstag im Monat, Gasthaus Andrelang in Au. Beginn 19.30 Uhr.

Imkerverein Bad Aibling/Bruckmühl (J.Gschwendtner 08061/495220)

März – November jeden 2. Dienstag im Monat im Sportheim Bruckmühl od. Lehrbienenstand. Beginn 19.00 Uhr.

Imkerverein Feldkirchen/Westerham (R. Wild, 08031/43050)

Jeden 3. Montag im Monat im Gasthaus »Stahuber« in Thal. Beginn 19.30 Uhr.
Außer Feiertags

Bienenzuchtverein Großkarolinenfeld (A. Sollinger, 08067/893)

Jeden 1. Sonntag im Monat im Gasthaus »zum Bräu« in Tattenhausen.
Beginn 19.00 Uhr. www.bzv-grosskarolinenfeld.de

Bienenzuchtverein Halfing

Jeden 1. Donnerstag im Monat von Mai bis Oktober, am Lehrbienenstand.
Beginn: 19.00 Uhr.

Bienenzuchtverein Hohenthann-Schönau (G.Bachmayr, 08065/1717)

Jeden 1. Samstag im Monat ab 14 Uhr am Lehrbienenstand in Tuntenhausen.

Bienenzuchtverein Mittergars/Wang (E. Franzler, 08073/1679)

Juni – September jeden 3. Freitag im Monat im Wildpark Oberreith,
Beginn 19.00 Uhr.

Imkerverein Prutting/Söchtenau (R. Schnitzlbaumer, 08036/8455)

Jeden 2. Mittwoch im Monat im Gasthaus »Schmiedmayer« in Schwabering.
Beginn 19.00 Uhr.

Imkerverein Ramerberg (W. von der Heyden, 08039/902939)

Jeden 1. Freitag im Monat (außer Januar) im Gasthaus »Bichler« in Ramerberg.
Beginn 19.30 Uhr.

Imkerverein Rosenheim-Stadt (C. Schaible, 08031/381956)

Jeden 3. Mittwoch im Monat. Ort wird über die Homepage bekannt gegeben.
Beginn 19.30 Uhr.



Bienenlehrpfad

KLEINHÖHENRAIN



2,3 Kilometer
Naturfaszination & mehr
in Kleinhöhenrain

im Herzen Bayerns

Von Bienen lernen

In unserem Alltag verbringen wir viel Zeit in klimatisierten Büros, Fabrikgebäuden und Autos. Die meisten besorgen ihre Nahrung aus den Regalen des Supermarktes. Unsere Kinder werden permanent von der Wirtschaft umworben und die Umweltzerstörung im Dienste des Wohlstandes schreitet bedrohlich voran. Es ist notwendig und erbaulich, unsere wahre Lebensgrundlage „die Natur“ neu zu entdecken. Das kann Faszination auslösen. Nur wenn wir von etwas fasziniert sind, wollen wir mehr Zeit damit verbringen. Nur wenn wir etwas lieben, werden wir es schützen. Kaum etwas kann uns dabei anschaulicher helfen als die Biene bzw. unser Bienenlehrpfad in dieser idyllischen Gegend von Kleinhöhenrain.

Das Besondere an unserem Bienenlehrpfad ist, dass wir Sie darin begleiten werden, von der Natur kostbare Lernimpulse zu bekommen. Die Tiere demonstrieren komplette und perfekte Nahrungs- und Produktionsketten, die unsere bisherigen menschlichen und technischen Errungenschaften weit übersteigen.

Egal bei welcher Station des Bienenlehrpfades Sie einsteigen, Sie werden neben Momenten der Faszination und pädagogischer Elemente, auch Ihre Sinne in Naturbeobachtungen schärfen und sicher auf einer der vielen Bänke in schönem Ambiente abschalten können.

Der Bienenlehrpfad ist jedoch damit noch nicht zu Ende. Weitere Informationen, Interessantes und Wissenswertes finden Sie auf unserer Homepage: www.bienenlehrpfad-kleinhöhenrain.de

Die Biene gehört zu den wichtigsten Haustieren

Die Biene liefert uns:

- Honig
- Bienenwachs
- Pollen
- Biengift
- Gelee
- Royal
- Kittharz-Propolis
- Bienenstockluft atmen

Die Biene ist der Haupt-Bestäuber unserer blühenden bayerischen Landschaft.

Was bietet der Bienenlehrpfad:

Mehr als 50 Thementafeln mit umfangreichen Informationen über Bienen, Wildbienen, Bäume, Wald, Bienenhäuser, Wildbienenhotels, Bienenweide, Streuobstwiesen, Nisthilfen, Artenvielfalt in Wiesen und Wald, Vögel, Kleinsäuger, Enten, Schafe und Alpakas. Er bietet ein Leben in der Gemeinschaft und Erholung in einer intakten Natur.

Naturspielplatz mit Getränkequelle

Fachkundige Führungen vom Imker, Kräuterpädagogen, staatlich geprüften Ameisenheger und Fachmann für Hornissen und Wespen sind möglich.

**Besuchen Sie auch unser Bienenkino
Einkaufsmöglichkeiten von Bienenprodukten.**

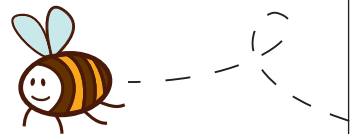



tiergesundheitsdienst bayern e.V.

Fachabteilung Bienengesundheit

Die Untersuchungen des Bienengesundheitsdienstes werden durch das Bayerische Staatsministerium für Ernährung, Landwirtschaft und Forsten vom Freistaat Bayern gefördert.



Für Imkernde mit Wohnsitz in Bayern **ohne Eigenanteil** (d.h. kostenfrei):

- Diagnostik von Bienenkrankheiten
- Futterkranzuntersuchung bzgl. Amerikanischer Faulbrut
- Rückstandsanalytik in Bienenwachs

Für Imkernde mit Wohnsitz in Bayern intensiv mit Fördermitteln **bezuschusst**:

- Rückstands- und Qualitätsanalysen in Honig
- Rückstandsanalysen in Blütenpollen

Kontakt

Tiergesundheitsdienst Bayern e.V.
Fachabteilung Bienengesundheit
Senator-Gerauer-Str. 23, 85586 Poing
Tel: 089/9091-231
Andreas.Schierling@tgd-bayern.de

weitere Infos online



www.tgd-bayern.de

Ergonomische Matratzen und Zirbenholzbetten – Ein zuverlässiges Team bei Rückenschmerzen und Schlafstörungen!

Wie kann mir OrthoDorn® dabei helfen, gesünder zu schlafen?

Unsere Matratzen funktionieren wie ein Baukastensystem: Sie bestehen aus einer Basisauflage, die je nach Größe, Gewicht und Schlafgewohnheiten auf die Bedürfnisse des Schlafenden abgestimmt werden kann. Die einzelnen Module können ganz individuell im Härtegrad Ihrem Körper angepasst werden. Zudem sind sie auch jederzeit austauschbar – somit sind Sie auch auf Lebensveränderungen optimal vorbereitet.



Herzgesund schlafen mit Südtiroler Zirbenholzbetten und -möbeln.

Mit Zirbenholz verwandeln Sie Ihr Schlafzimmer in eine wahre Wohlfühloase – Sie schlafen tiefer und schöpfen Nacht für Nacht neue Lebensenergie denn **der Zirbenduft entspannt den gesamten Organismus und verbessert die Schlafqualität enorm! Sie schlafen herzgesünder und wachen erholter und fitter auf – tagsüber wirkt er sich Bewegungsfördernd, Launesteigernd, Ideenfördernd und Mutsteigernd aus – die starke antibakterielle Wirkung geht auch über Jahrzehnte nicht verloren – Wetterfähigkeit wird gegengewirkt.** Wir achten auf eine natürliche Verarbeitung und überwachen das südtiroler Holz vom Wuchsgebiet bis hin zur Verarbeitung. Sie erhalten bei uns 100% natürliche Massivholzbetten, -möbel, -dekoartikel oder Wandpaneele.



Wirbel- und Nervensysteme der DORN-Anwendung



Erhard Seiler
Ihr Rücken- und Schlafspezialist
aus der Region – Matratzen, Betten,
Lattenroste und Zirbenmöbel
in jeder beliebigen Größe –
wir verwirklichen Ihre Träume!

www.orthodorn.de

OrthoDorn®
Bei uns liegen Sie richtig!

Isarstr. 1a, 83026 Rosenheim
08031 - 809 33 60
info@orthodorn.de
Mo–Fr 9-18 Uhr, Sa 9-16 Uhr



Die wichtigsten Termine 2024 auf einen Blick

Frühjahrsversammlung - Kreisverband Imker Rosenheim
am Sonntag, 18. Februar um 13.00 Uhr, Gasthaus »Antretter«, Stephanskirchen,
Vortrag Fachwart Florian Göttler zum Thema Bienengesundheit

Lehrfahrt vom 26.-28. April in die fränkische Schweiz

Erntedankfest Rosenheim am 8. September Treffpunkt Max-Josef-Platz

Bayerischer Imkertag am 13-15. September in Ansbach
(Fahrt von 13.-15-September 2024)

Kreisversammlung VBB Rosenheim/Inntal

Ambrosiusmesse am 7. Dezember um 19.00 Uhr,
Ort wird über die Presse bekannt gegeben

Veranstaltungen der Vereine

Jahreshauptversammlung Bienenzuchtverein Großkarolinenfeld
mit Vortrag Fachwart Georg Bachmayr Thema Königinnenzucht
am Sonntag, 10. März

Tag der offenen Tür bei verschiedenen Lehrbienenständen
am Sonntag, 7. Juli, Infos über Homepage und Presse

21. **Bienenmarkt** Sonntag, 28. Juli, Halfing

Jahreshauptvesammlung BZV Eggstätt am 23. November
um 19.00 Uhr im Gasthaus Unterwirt